

# Pagos

2025

QUEREMOS FORMAR HUMANOS PLENOS,  
no importa lo que tengamos que hacer.



**Querida madre  
de familia, querido  
padre de familia:**

---

*Realizar tus pagos  
en la plataforma  
es muy fácil.*



1

Ingresa al sitio web de UNOi México [unoi.com.mx](http://unoi.com.mx)

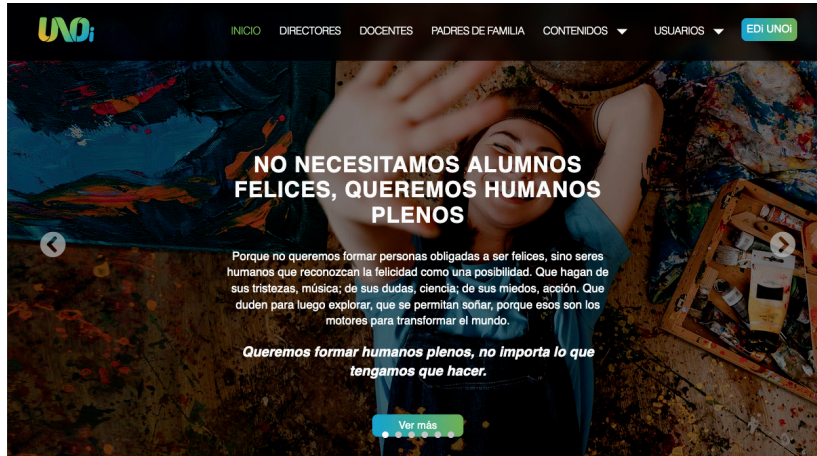

2

Dirígete al menú principal y en **Usuarios** se desplegará un submenú, haz clic en **Plataforma de pagos papás**. En esta plataforma podrás realizar el pago de nuestra solución adquirida de forma rápida y sencilla.



3

Una vez dentro, es importante que tengas a la mano la siguiente información: nombre completo del colegio, estado y municipio del colegio, nombre completo del alumno y datos de la tarjeta de crédito o débito y constancia de situación fiscal (en caso de requerir factura).





## 4

Iniciar sesión

Tienes 3 opciones:

- Iniciar con un perfil registrado
- Registrarte
- Recuperar contraseña

**4.1 Si cuentas con un correo registrado o un nombre de usuario**, escríbelo en el campo de usuario e ingresa tu contraseña; en caso de no recordarla, haz clic en:

**¿Olvidaste tu contraseña?**

**4.2 Si no cuentas con un perfil y creas uno nuevo**, escribe un correo electrónico y haz clic en **Registrar**; aparecerá un mensaje en el que se indica que se te ha enviado un e-mail a tu cuenta de correo.

**4.3** Una vez que hayas recibido el correo, deberás **hacer clic en la liga** que verás en el cuerpo del mensaje para crear tu cuenta.

5

Una vez que entres a la plataforma de pagos, si no cuentas con alumnos relacionados a tu usuario, es necesario hacer clic en **Buscar alumnos**.

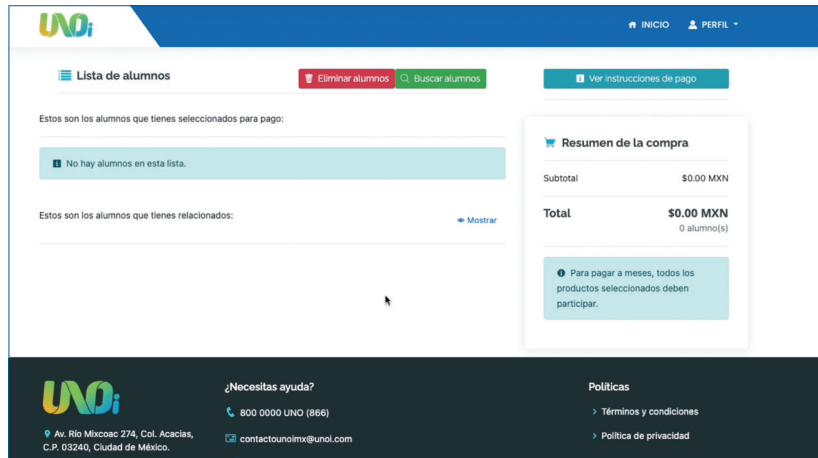

5.1 Al hacerlo, el sistema te pedirá ubicar el estado, municipio, ID (opcional) y nombre del colegio; a continuación, haz clic en **Buscar**.

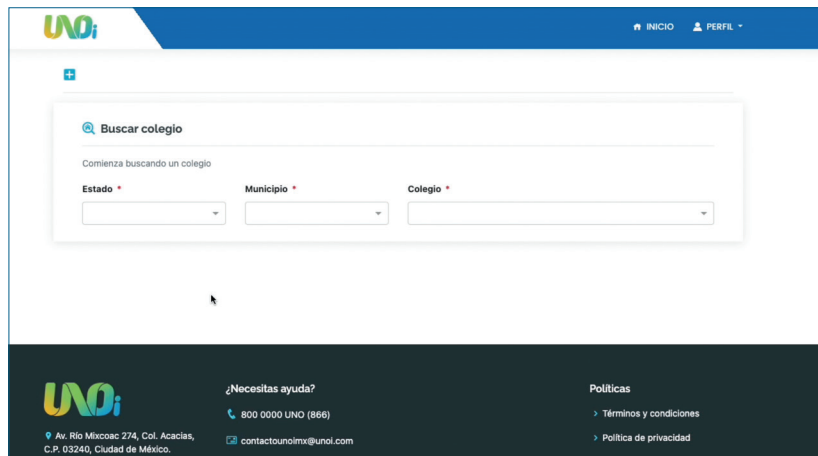

5.2 Una vez encontrado el colegio, ingresa el nombre y apellido del alumno y haz clic en **Buscar** (si el alumno no aparece, será necesario que contactes a tu colegio).

**UNOi** INICIO PERFIL

**Buscar alumno(s)**

Busca alumnos por nombre y apellido

**Buscar por:** **Nombre y apellido \***

Nombre y apellido x Ariana Basaca Quintero

Para continuar, debe seleccionar al menos un alumno e indicar su relación correspondiente.

Comienza buscando un colegio

**Estado \*** **Municipio \*** **Colegio \***

Av. Río Mixcoac 274, Col. Acacias, C.P. 03240, Ciudad de México. [contactounoimx@unoi.com](mailto:contactounoimx@unoi.com) 800 0000 UNO (866)

Políticas  
 > Términos y condiciones  
 > Política de privacidad

5.3 Cuando el sistema encuentre el nombre del alumno, deberás seleccionarlo e indicar la relación que tienes con este último (padre, madre, tutor, otro) y hacer clic en **Agregar alumno seleccionado**.

**UNOi** INICIO PERFIL

**Buscar colegio**

Comienza buscando un colegio

**Estado \*** **Municipio \*** **Colegio \***

Ciudad de México x BENITO JUAREZ x 1253 - ESCUELA UNOI x

**Buscar alumno(s)**

Busca alumnos por nombre y apellido

**Buscar por:** **Nombre y apellido \***

Nombre y apellido x Ariana Basaca Quintero

Para continuar, debe seleccionar al menos un alumno e indicar su relación correspondiente.

Nombre	Grado	Relación*
<input type="checkbox"/> ARIANA BASACA QUINTERO	1º- Primero Primaria	Madre x







## 6

Al momento de agregar al alumno te aparecerá el ciclo escolar, grado, el material y el monto a pagar. Deberás verificar que el ciclo, grado y monto sean correctos y hacer clic en **Proceder al pago**.

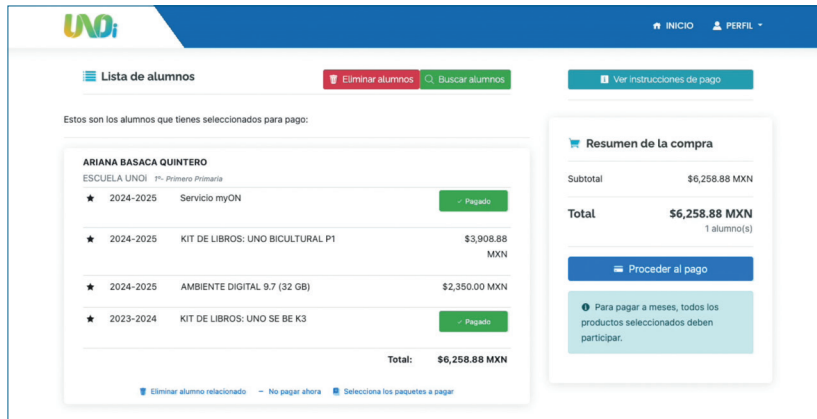

The screenshot displays the UNOi payment interface. At the top, there is a navigation bar with the UNOi logo, 'INICIO', and 'PERFIL'. Below this is a section titled 'Lista de alumnos' with buttons for 'Eliminar alumnos', 'Buscar alumnos', and 'Ver instrucciones de pago'. The main content area shows a list of selected items for a student named ARIANA BASACA QUINTERO at ESCUELA UNDI (Primaria Primaria). The items include 'Servicio myON', 'KIT DE LIBROS: UNO BICULTURAL P1', 'AMBIENTE DIGITAL 9.7 (32 GB)', and 'KIT DE LIBROS: UNO SE BE K3'. A 'Resumen de la compra' sidebar on the right shows a subtotal of \$6,258.88 MXN and a total of \$6,258.88 MXN for 1 student. A 'Proceder al pago' button is visible at the bottom of the sidebar. A note at the bottom of the sidebar states: 'Para pagar a meses, todos los productos seleccionados deben participar.' At the bottom of the main list, there are buttons for 'Eliminar alumno relacionado', 'No pagar ahora', and 'Selecciona los paquetes a pagar'.

Ciclo Escolar	Material	Monto	Estado
2024-2025	Servicio myON		Pagado
2024-2025	KIT DE LIBROS: UNO BICULTURAL P1	\$3,908.88 MXN	
2024-2025	AMBIENTE DIGITAL 9.7 (32 GB)	\$2,350.00 MXN	
2023-2024	KIT DE LIBROS: UNO SE BE K3		Pagado
<b>Total:</b>		<b>\$6,258.88 MXN</b>	



7

**Antes de continuar, valida si requieres o no factura.** De no requerirla, debes hacer clic en el botón **NO** y confirmarlo. Posteriormente, el sistema no permitirá la emisión de tu factura.

¿Requieres Factura?

Selecciona tus datos de facturación

⚠ No tienes datos de facturación  
 Agrega datos de facturación

Agregar datos de facturación

Mostrar datos de facturación ocultas ▾

7.1 Si seleccionaste la opción **SÍ**, la página te direccionará a la pantalla en la que podrás ingresar tus datos de facturación, incluyendo la constancia de situación fiscal. Si ya los ingresaste con anterioridad, deberás seleccionar la opción **Datos de facturación** para revisarlos y/o modificarlos y, en ambos casos, hacer clic en **Guardar y continuar**.

UNOi

INICIO PERFIL ▾

ⓘ **Aviso.**  
 Estimado padre de familia:  
 Si solicitas factura es importante **que proporciones correctamente tus datos de facturación** para realizar de forma exitosa la emisión de tu comprobante fiscal:

- RFC
- Nombre o denominación social
- Régimen fiscal
- Código postal de tu domicilio fiscal

**Nota:** Los datos que se listan previamente deberán ser los mismos que se encuentran en tu **Constancia de Situación Fiscal**, la cual podrás consultar en la siguiente dirección:  
<https://www.sat.gob.mx/aplicacion/login/53027/genera-tu-constancia-de-situacion-fiscal>.  
 Agradecemos tu atención y colaboración.

ⓘ Al hacer clic en el botón guardar/continuar, estás aceptando los términos y condiciones.

Continuar →

Volver al inicio →

¿Requieres Factura?

Selecciona tus datos de facturación

⚠ No tienes datos de facturación  
 Agrega datos de facturación

Agregar datos de facturación

Mostrar datos de facturación ocultas ▾

## 8

Elige el método de pago: Con tarjeta bancaria, en ventanilla o en OXXO.

**Formas de pago**

Cualquier duda o aclaración, únicamente se realizará con la persona registrada en DATOS PERSONALES

Verifica la forma de pago, una vez seleccionada, no podrás cambiarla



<p><b>Cilbaramex Pago en ventanilla (Efectivo)</b></p> <p>Paga en una sola exhibición únicamente con EFECTIVO en sucursales Cilbaramex</p> <p>\$6,525.00 MXN <span style="float: right;">Generar Ficha</span></p>	<p><b>Cilbaramex Pago en ventanilla (Cheque)</b></p> <p>Paga en una sola exhibición únicamente con CHEQUE en sucursales Cilbaramex</p> <p>\$6,525.00 MXN <span style="float: right;">Generar Ficha</span></p>
<p><b>BBVA Pago en practicafe</b></p> <p>Paga en una sola exhibición en practicafe BBVA</p> <p>\$6,525.00 MXN <span style="float: right;">Generar Ficha</span></p>	<p><b>Cilbaramex BBVA VISA</b></p> <p>Pago a plazos con tarjetas Cilbaramex y BBVA o pago de contado con cualquier tarjeta Visa o Mastercard</p> <p>\$6,525.00 MXN <span style="float: right;">Continuar</span></p>
<p><b>BANORTE Banorte y otras tarjetas</b></p> <p>Banorte, Afirma, Banco del Bajío, Banregio, Banco Ahorro Fama, Ica, HSBC, Inbursa, Invea Banco, Liverpool, Banca Afirme, Banjerito, Itaúcard, Santander y Scotiabank</p> <p>\$6,525.00 MXN <span style="float: right;">Continuar</span></p>	<p><b>OXXO Oxxo</b></p> <p>Paga en cualquier tienda OXXO en una sola exhibición. Si la cantidad que pagarás es mayor a nueve mil pesos, se generarán dos recibos, asegúrate de pagar ambos</p> <p>\$6,525.00 MXN <span style="float: right;">Generar Ficha</span></p>
<p><b>American Express</b></p> <p>En una sola exhibición</p>	

**Plazos Banorte Y Otras Tarjetas**

Esta opción le genera un cargo financiero adicional al cobro del material y puede variar de acuerdo con el plazo que seleccione.

**Contado**

Paga en una sola exhibición con tarjetas participantes. No se acepta American Express.

Pagos de \$6,258.88 MXN

**\$6,258.88 MXN** PAGAR

**3 Meses**

Paga durante 3 meses con tarjetas participantes. No se acepta American Express.

Pagos de \$2,244.66 MXN

**\$6,733.98 MXN** PAGAR

**9 Meses**

Paga durante 9 meses con tarjetas participantes. No se acepta American Express.

Pagos de \$490.78 MXN

**\$4,417.02 MXN** PAGAR

**6 Meses**

Paga durante 6 meses con tarjetas participantes. No se acepta

8.1 Captura los datos de tu tarjeta y verifica si cuenta con opciones de pago a plazos diferidos (solo vigentes hasta el 31 de agosto).

8.2 Al hacer clic en **Continuar**, automáticamente saldrás de nuestra plataforma y accederás a la plataforma bancaria.

8.3 El pago en OXXO aplica para montos menores de \$ 9,000. Se descargará una ficha por alumno.



## 9

Una vez realizado el pago, serás redirigido al portal de pagos UNOi. Tu confirmación será enviada al correo electrónico que hayas registrado. Si no ves el correo de confirmación, puedes revisar en tu bandeja de No deseados o spam (en el caso de no recibir la confirmación, puede obtenerse ingresando nuevamente en el portal de pagos, sección **Perfil** y haciendo clic en **Mis pagos**).



Contáctanos a través de  
WhatsApp: 800 0000 866  
Mail: [contactounoimx@unoi.com](mailto:contactounoimx@unoi.com)

## Notas

- Una vez hecho el pago deberás esperar a que tu banco confirme el pago como realizado. El pago puede tardar de 24 a 48 horas hábiles en verse reflejado.
- Asegúrate de conservar esta confirmación como comprobante de tu pago.
- Es importante guardar el Ticket/ Voucher en caso de haber pagado en OXXO o ventanilla Banamex.
- Recuerda que puedes pagar a 3, 6 o 9 meses con cargos financieros bancarios. Vigente hasta el 31 de agosto. Verifica si tu tarjeta cuenta con promociones de pago a meses.

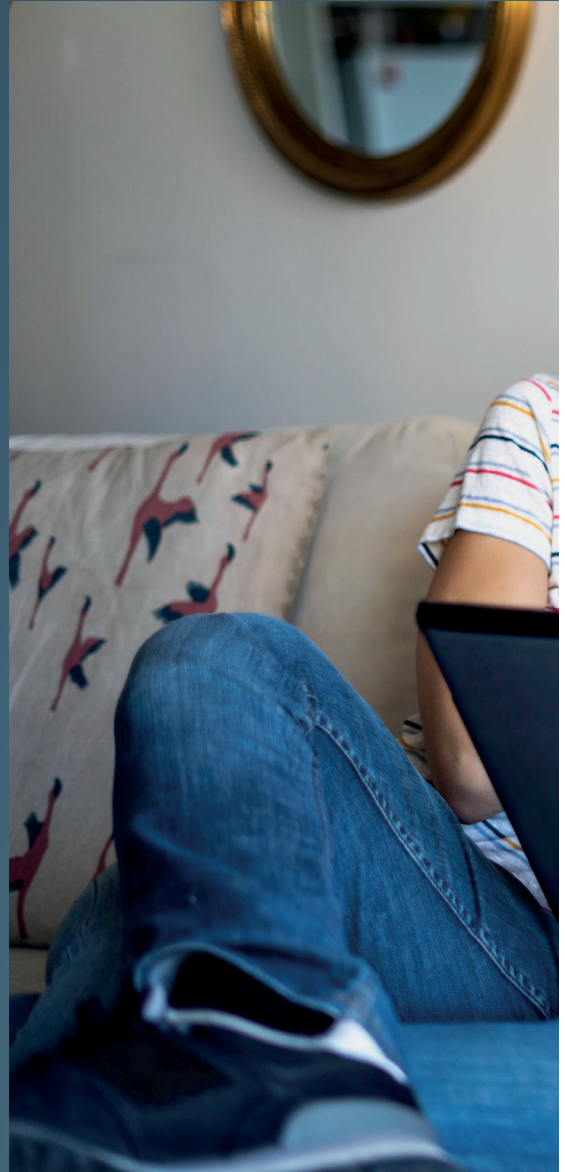



**UNOi**  
unoi.com.mx

